

# Anmeldung

Im Sinne einer optimalen Planung der Veranstaltung bitten wir um schriftliche Anmeldung per Fax oder E-Mail bis zum **16.11.2019** an:

**Veranstalter:**  
 Ruppiner Kliniken  
 Epilepsiezentrum für Kinder und Jugendliche DGfE  
 Sozialpädiatrisches Zentrum  
 Zentrum für Neuropädiatrie und Epileptologie  
 Fehrbelliner Str. 38  
 16816 Neuruppin

Dr. Karen Müller-Schlüter  
 Sekretariat: Marita Graf  
 Tel.: (03391) 39-3735  
 Fax: (03391) 39-3719  
 E-Mail: spz@ogd-neuruppin.de

**Fax-Antwort: (03391) 39-3719**  
**6. Kinder- und Jugendepileptologisches Kolloquium am 23.11.2019**

Ich nehme an der Veranstaltung teil.  
 Personen begleiten mich.

Name

E-Mail

Datum

Stempel/Unterschrift

# Veranstaltungsort

Die Veranstaltung findet im im Großen Festsaal **I** (Obergeschoss) im Hauptgebäude auf dem Gelände der Ruppiner Kliniken GmbH – Fehrbelliner Straße 38 · 16816 Neuruppin – statt.

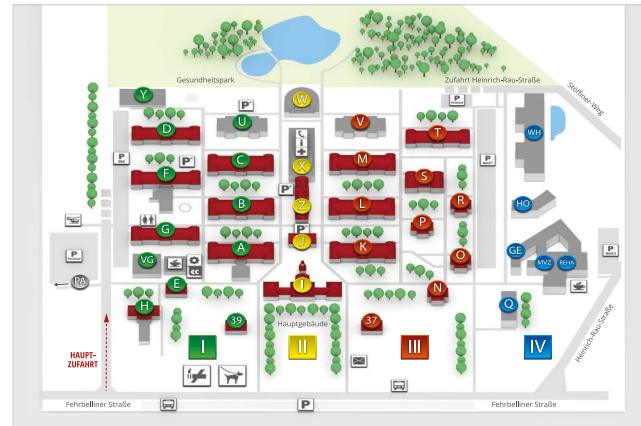

www.ruppiner-kliniken.de

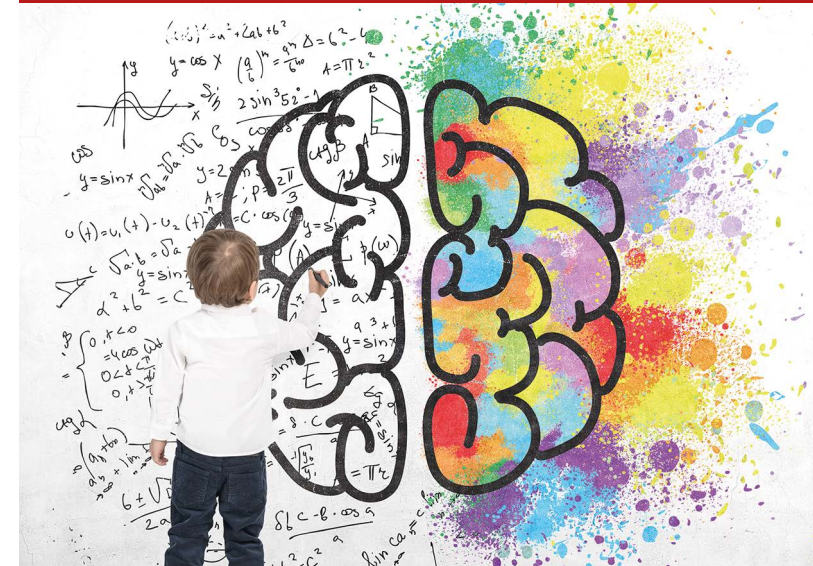

**23. November 2019, 9.00 Uhr**  
**6. Kinder- und Jugendepileptologisches Kolloquium**  
**„Pitfalls - Fallstricke“**

Einladung

# Grußwort

Sehr geehrte Damen und Herren,  
sehr geehrte Kolleginnen und Kollegen,

wer kennt es nicht? „Pitfalls“-„Fallstricke“. Sie überraschen uns im Alltag, ganz unabhängig, an welcher Stelle wir mit Kindern und Jugendlichen mit Epilepsien zu tun haben, wecken unsere Neugier, stellen sicher geglaubtes Wissen und Expertise in Frage, fordern uns auf, innerlich wach und offen zu bleiben für neue Kenntnisse, Standpunkte und Perspektiven.

„Wer aufhört, Fehler zu machen, lernt nichts mehr dazu.“  
Theodor Fontane (1819-1898).

Im Fontane-Jahr 2019 möchte ich Sie zusammen mit Herrn PD von Lehe nach Neuruppin einladen, um mit uns und den Referent\*innen Gesichtspunkte, An(dere) Sichten, Einsichten und Aussichten in bewährter Weise zu diskutieren und voneinander zu lernen.

Wir freuen uns sehr, mit Ihnen und bekannten Kolleg\*innen aus dem Gebiet der Epileptologie fachübergreifend ins Gespräch zu kommen.

Mit herzlichen kollegialen Grüßen

Dr. Karen Müller-Schlüter

PD Dr. Marec von Lehe

**MIT FREUNDLICHER UNTERSTÜTZUNG VON:**  
Desitin (1.500 €), Nutricia (1.000 €), UCB (500 €), Bial (500 €),  
Vitaflo (500 €), Eisai (500 €), Ethypharm (500 €)

# Programm

ab 09:00 Uhr  
**Ankommen mit Kaffee und Begrüßung**  
K. Müller-Schlüter, S. Rost, M. von Lehe

09:45 – 10:30 Uhr  
**Neuropsychologie des Sozialen**  
Klinisch-psychologische Deutungen des sozialen Verhaltens von Kindern und Jugendlichen mit Epilepsien  
H. Jokeit

10:30 – 11:15 Uhr  
**Anfallsgefühle**  
Psyche und Anfälle vs. Psychogene Anfälle  
A. Lorenz

**11:15 – 11:45 Uhr Kaffeepause**

11:45 – 12:30 Uhr  
**Esskultur und kulinarische Codes**  
Pitfalls Ketogene Diät bei Jugendlichen und jungen Erwachsenen  
I. Metasch

12:30 – 13:15 Uhr  
**Cannabinoide – Wunsch und Wirklichkeit**  
A. Wiemer-Kruel

**13:15 – 14:00 Uhr Mittagspause**

14:00 – 14:45 Uhr  
**Die Sicht der Dinge –cMRT bei Kindern mit Epilepsie**  
F. Woermann

14:45 – 15:30 Uhr  
**Epilepsiechirurgie und Genetik**  
M. von Lehe

15:30 – 16:00 Uhr  
**Sozialpädiatrische Epileptologie**  
K. Müller-Schlüter

**Ausklang**

*Die Veranstaltung ist durch die Ärztekammer Brandenburg mit 7 Punkten und durch die DGfE mit 4 Punkten zertifiziert.*

# Referenten

**Prof. Dr. rer. nat. Hennric Jokeit**  
INDB Institut für Neuropsychologische Diagnostik und Bildgebung, Schweizerische Epilepsie-Klinik Lengg AG  
Bleulerstrasse 60 · CH-8008 Zürich

**Anja Lorenz**  
Kinder- und Jugendlichenpsychotherapeutin  
Epilepsiezentrum Berlin-Brandenburg  
Herzbergstr. 79 · 10365 Berlin

**Ilka Metasch**  
Diabetes- und Ernährungsberatung  
Ev. Krankenhaus Königin Elisabeth Herzberge gGmbH  
Herzbergstr. 79 · 10365 Berlin

**Dr. Karen Müller-Schlüter**  
Medizinische Leitung Epilepsiezentrum DGfE  
Ruppiner Kliniken  
Medizinische Hochschule Brandenburg  
Fehrbelliner Str. 38 · 16816 Neuruppin

**PD Dr. Marec von Lehe**  
Chefarzt Klinik für Neurochirurgie  
Medizinische Hochschule Brandenburg,  
Ruppiner Kliniken GmbH  
Fehrbelliner Str. 38 · 16816 Neuruppin

**Dr. Adelheid Wiemer-Kruel**  
Ltd. Oberärztin Kinderklinik  
Epilepsiezentrum Kork | TSC-Zentrum Kork  
Landstraße 1 · 77694 Kehl-Kork

**Dr. Friedrich Wörmann**  
Abteilungsleitender Arzt im MRT der GfE e.V.  
Epilepsiezentrum Bethel  
Krankenhaus Mara gGmbH  
v. Bodelschwingsche Stiftungen Bethel  
Maraweg 21 · 33617 Bielefeld